旭小学校　１年学年だより　２月号

にこにこ

２０２１．１．２８

冬を元気に過ごそう！

早いもので、もう２月です。１年生も残すところ２か月となりました。寒さに負けず、病気を追っぱらい、たくさんの元気と幸せを呼びこんでほしいですね。子どもたちの健康管理と安全な生活に気をつけて、学年のまとめへ向けて、取り組んでいきたいと思います。

行事予定

２月の行事予定

８日（月）口座振替日
２２日（月）あいさつ運動
２６日（金）PTA 読み聞かせ

３月の主な行事予定

８日（月）通学団会
１９日（金）卒業証書授与式
（１～５年生は自宅学習日）
２２日（月）給食終了日
２３日（火）３時間授業
２４日（水）修了式

２月の集金

給食費（４９食）	１２，２５０円
教材費	１，８５０円
手数料	５５円
合計	１４，１５５円

《☆教材費内訳》

国語テスト	２９０円
算数テスト	２９０円
計算スキル	３５０円
漢字スキル	３５０円
紙皿コロコロ	１９０円
はこでつくったよ	１５０円
ぐにゃぐにゃたこ	２３０円
合計	１，８５０円

口座振替日
2月8日（月）です。
※　今年度最終の集金です。
前日までにご入金をお願いします。

おうちの方へ

○ コロナウイルスへ引き続き警戒を！

世間では、変わらずコロナウイルスが猛威を振るっており、制限された教育活動には子どもも教師もストレスを感じつつ、共に気をつけながら生活をしています。日頃のマスク着用への声かけや予備のマスクの準備等、ご協力ありがとうございます。引き続き、よろしくお願いいたします。
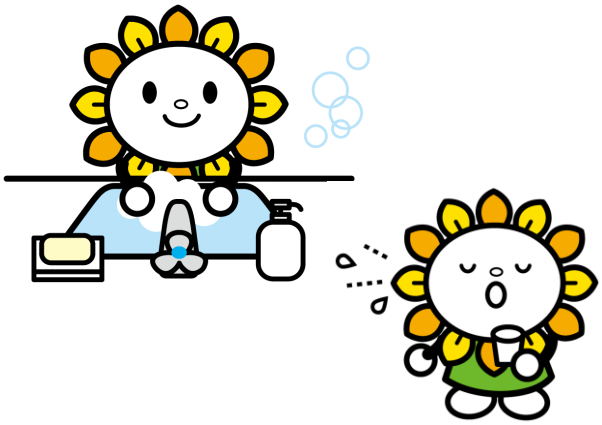
ご家庭でも、様々な制約があるなか、対策をとられていることと思います。十分な睡眠や栄養をとり、日常の手洗いの励行で、健康管理にご留意ください。