

ぐんぐん

白鳳小学校 1年
学年だより No.1
平成25年4月8日



ご入学おめでとうございます



白鳳小学校の3本の桜も、今年は例年になく早い開花となり、花吹雪で新1年生を迎えてくれました。25年度新入生112名の学校生活のスタートです。

今日から子どもたちはこの白鳳小学校でたくさんのことを学び、成長していきます。子どもたちは、期待と不安を抱えてのスタートになると思います。保護者の皆様には、毎日明るい笑顔で送り出してくださいませようお願いいたします。



学校では、一人一人の子の居場所を大切に、少しずつ学校生活に慣れるように配慮したいと思っています。そして、家庭と学校との連絡をしっかりと取り合って、子どもたちを見守っていかれたらと思います。

担任一同、1年後の成長を楽しみに一日一日を過ごしていきたいと思っています。ご協力よろしくをお願いいたします。

1年1組	担任	(赤)	大津	敦子	(おおつ あつこ)
2組	担任	(黄)	西川	有紀	(にしかわ ゆき)
3組	担任	(青)	小川	美智代	(おがわ みちよ)
4組	担任	(緑)	木村	奈緒美	(きむら なおみ)



めあて

- ① 友だちと仲良く遊べる子
- ② きちんとあいさつのできる子
- ③ 落ち着いて話が聞ける子
- ④ 自分の気持ちがはっきり言える子

入学後しばらくは、学校生活に慣れさせることに力を入れながら、上記の目標を重点に指導していきたいと思います。

1年生は、友だちを覚えたり仲良くしたりすること、学校生活に必要な約束を知ること、時間にしたがって行動することなどを体験しながら、集団生活が上手にできるようになることが中心になります。

ご家庭でも、お子さんの話に耳を傾け、温かい目で見守りつつ、励ましの言葉をかけてほしいと思います。

おねがい

連絡を確実に



学校では、保護者の方一人一人と確実に連絡することを心がけています。もし、わからないことがありましたら担任に聞くか、連絡帳に用件をお書きください。

☆ 毎日、連絡帳を確認してください。担任から連絡事項があった時は、必ず、**保護者欄**にサインまたは押印をお願いします。

☆ 欠席や遅刻をする場合は、原則として兄姉か同じ通学団の児童に連絡帳を担任の先生に届けてくれるよう頼んでください。

☆ 子どもひとりだけでの登下校は認めていませんので、病気などで遅刻や早退の時は、教室または保健室まで来ていただき、直接担任か養護教諭と顔を合わせるようにしてください。



連絡帳について

- ※ カードに必要事項を記入して、外側のポケットに常時入れておいてください。
(通学団名・欠席したときに連絡帳を渡す人・お世話係など)

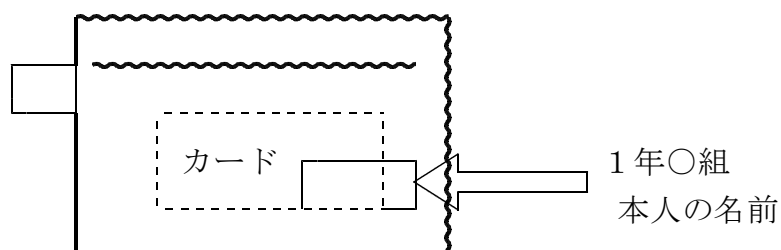

お知らせ

1. 学年だより

4月中は、学年だよりを毎週発行していきます。学習予定表も載せてありますので必ずお読みください。連絡帳袋に入れて持ち帰ります。そのほか、いろいろなプリントや配布物がありますので、**連絡帳・連絡帳袋の点検**を毎日よろしくお願いします。

2. 毎日学校に持ってくるもの

- 学習……ふでばこ《Bか2Bのえんぴつ4本, 赤えんぴつ1本, 消しゴム1個》
下敷き, 連絡帳, 連絡帳袋
- その他……ハンカチ, はな紙, 名札
 - ・帽子(サイズが合わない場合はスクールショップ青山Tel53-2234で交換してください。)
 - ・スーパーなどのビニール袋1枚、マスク、交通安全ワッペン(登下校中に発生した交通事故を対象とした保険です。ランドセルのポケットに入れておいてください。)

※持ち物には、すべて記名してください。

3. いつも学校に置いておくもの



【4月9日(火)に持ってくるもの】

- 上靴(袋に入れる)…毎週末に持ち帰ります。洗って月曜日に持たせてください。
- 体操服(袋に入れる)…毎週末に持ち帰ります。洗って月曜日に持たせてください。
- 体育館シューズ(袋に入れる)…学期末に持ち帰ります。

【4月10日(水)に持ってくるもの】

- 道具箱……名前をひらがなで書き、下記のものを入れておいてください。
 - ① 自由帳 ② のり(ふたと本体に記名)
 - ③ クレパス(1本ずつ記名)
 - ④ クーピー(シールに書いて、**セロテープで巻く。**)
 - ⑤ マイネーム(名前ペン) ⑥ セロテープ ⑦ はさみ(両きき用)

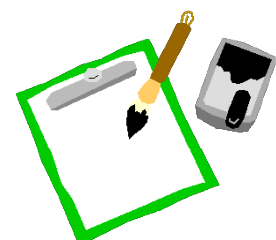

【4月11日(木)に持ってくるもの】

- 粘土ケース(ふたと箱の底に記名)・粘土板(購入していません。今まで使っていたものを持たせてください。なければ用意をしてください。)



【4月15日(月)に持ってくるもの】

- 算数セット…シールははがれやすいので、すべての物に直に記名してください。カード類には、1枚1枚に記名してください。(こまかいものは、名前だけでもよい。)

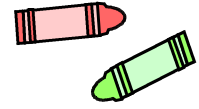

***袋にも記名してください。**

上靴・体育館シューズは、後ろ中央(たてがき)前甲(よこがき)の2ヶ所に学年・組・氏名を書いてください。



4. 学校心臓検診調査表・健康手帳・保健調査票

【4月10日(水)までに持ってくるもの】

保健関係の書類は、学校用連絡封筒(3年間使います。)の中のプリントを見て、記入もないようにお願いします。特に心臓問診票は、〈質問4〉まで必ずご記入ください。書類はまとめて封筒に入れて提出してください。

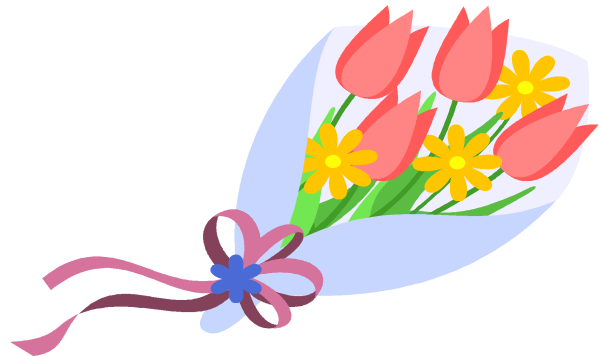

5. 登下校

- 登校 通学団ごとに並んで来ます。8時20分頃までに学校に着きます。
学習の準備・朝の会 8時30分～40分
授業の始まり 8時45分～
- 下校 一斉下校……全校児童が通学団に分かれて下校します。(雨天時学年下校)
学年下校……方面ごとに集まって下校します。
5時間授業の日 2時50分頃 ※学校を出発する時刻のめやすです。

4月11日(木)～19日(金)までの下校

【17日まで11時45分頃、18・19日は13時20分頃学校出発予定】

5つの方面に分けて、担任などが送ります。引き渡しの場所までお迎えをお願いします。都合でお迎えができない場合は、近所の方に必ず頼んでおいてください。

※名札に色分けしたシールが貼ってあります。(地図は最後にあります。)

シールの色	通学団名	引き渡し場所
紫	霞ヶ丘	東名高速印場橋歩道橋西
赤	桜ヶ丘西 印場元町1③ABC	交差点の北西歩道 べったんこ前
黄	桜ヶ丘1・2、小幡緑地東 平子が丘1	はんのき歩道 (近い方で) <ul style="list-style-type: none"> — ライオンズヒルズ桜ヶ丘 — アサヒウエルズ近く — 桜ヶ丘公園
青 青星	白鳳東②③④印場元町5①②③ 児童クラブ	セブンイレブン前 学校
橙	白鳳西	白鳳小南西歩道橋東下
茶	印場元町1①②・2①②	白鳳小南西歩道橋西下
水	印場元町3・4①②③ 白鳳学童	瀬戸信用金庫角
黄緑	東名西	東名ガード下信号南東付近
ピンク	桜ヶ丘3 (サンハウス第二あさひの以南)・旭前・白鳳東①⑤	白鳳小北東交差点の南東(美容院前)
	桜ヶ丘町3 (サンハウス第二あさひの以北)・平子が丘2	サンハウス第二あさひの信号付近

児童クラブ・白鳳学童へ通う児童で、自宅へ帰る場合は必ず連絡帳でお知らせ下さい。

6.その他

【4月15日(月)までに持ってくるもの】

教室掃除に使う雑巾を2枚お願いします。名前は記入する必要はありません。

4月の行事予定

- 8日(月) 入学式
 - 9日(火) 始業式・対面式 [一斉下校] ※雨天の場合、お世話係と一緒に下校
 - 10日(水) 通学団会 [通学団ごとに下校]
 - 11日(木) 学級写真撮影・下校お迎え開始 19日(金)まで
 - 12日(金) 身体測定……体操服着用
 - 18日(木) 給食開始
 - 19日(金) ぎょう虫卵検査配布
 - 22日(月) ぎょう虫卵検査回収・授業参観(5時間授業)・PTA総会
 - 25日(木) 心電図検査
 - 23日(火) ぎょう虫卵検査回収予備日・視力検査
 - 26日(金) 聴力検査
 - 30日(火) 春の遠足 弁当必要
- ※ 4月中は給食後下校。



5月の予定

遠足予備日 弁当必要 1日(水)

銀行引き落とし日 7日(火)

家庭訪問 9・10・13・14日

*近くなりましたら

お知らせします。



今 週 の 予 定 4/8(月)~4/12(金)

あくまでも予定です。

持ち物の準備がひとりでできるようになるまで一緒にしてあげてください。

日 (曜)	じかんわり 時間割	ぎょうじ 行事 <small>げこうじこく</small> (下校時刻)	おもな <small>がくしゅうないよう</small> 学習内容	ももの <small>た</small> 持ち物・その他
8 (月)	ぎょうじ がっかつ	にゅうがくしき 入学式	<ul style="list-style-type: none"> ・にゅうがくしきにさんかする ・せんせいやともだちにあう 	
9 (火)	ぎょうじ がっかつ こくご1/2 おんがく1/2	しぎょうしき 始業式 たいめんしき 対面式 <small>いつせいげこう</small> 一斉下校 (11:20頃)	<ul style="list-style-type: none"> ・しぎょうしき、たいめんしきにさんかする ・くつのだしいれのれんしゅう ・といれ、てあらいのつかいかた ・ならびかたのれんしゅう ・なまえをかくれんしゅう ・うたでともだちをつくろう 	きょうからランドセル <ul style="list-style-type: none"> ・うわぐつ ・こくごのほん、のうと ・おんがくのほん ・たいそうふく ・たいいくかんしゅうず
10 (水)	がっかつ がっかつ ぎょうじ	つうがくだんかい 通学団会 <small>つうがくだんげこう</small> 通学団下校 (11:40頃)	<ul style="list-style-type: none"> ・あいさつのれんしゅう ・がっこうめぐり ・つうがくだんかい 	<ul style="list-style-type: none"> ・どうぐばこ ・ほけんかんけいしよるい ふくろにいれて(3しゅるい)
11 (木)	こくご おんがく がっかつ	がつきゅうしゃしん 学級写真	<ul style="list-style-type: none"> ・がつきゅうしゃしんをとる ・なまえをかくれんしゅう ・うたでともだちをつくろう ・がくねんげこうのかえりかた 	<ul style="list-style-type: none"> ・こくごのほん、のうと ・おんがくのほん
12 (金)	ぎょうじ がっかつ さんすう	しんたいそくてい 身体測定	<ul style="list-style-type: none"> ・たいそうふくのきがえかた ・しんたいそくてい ・がくしゅうのきまり ・さしえをみてはなしあう 	<ul style="list-style-type: none"> ・さんすうのほん、のうと

本日配布した物 4/8

左

- ◎ 保健関係書類袋
 - ※袋内 ① 学校心臓検診調査票
 - ② 健康手帳
 - ③ 保健調査票
 - ④ ほけんだより
 - ⑤ 記入例のプリント
- ◎ 教科書を入れる紙袋
- ◎ 教科書照合表
- ◎ あかるいこころ
- ◎ 書写
- ◎ 図画工作
- ◎ 音楽
- ◎ 算数
- ◎ 生活
- ◎ 国語

右

- ◎ 交通安全ワッペン
- ◎ 交通安全マスコット
- ◎ ランドセルカバー(ひもつき)
- ◎ 防犯笛
- ◎ 防犯ブザー
- ◎ 油粘土ケース(中身の粘土は学校保管)
- ◎ プリント類
 - ・防犯ブザーの紙
 - ・親子でまもる子どもの安全
 - ・子とともにゆうゆう2枚◎
- ◎ 算数セット
- ◎ 道具箱
 - ※ 箱内
 - ① 連絡帳・連絡帳袋
 - ② 国語ノート・算数ノート
自由帳
 - ③ クレパス、のり
 - ④ はさみ(左右両用型)
 - ⑤ マイネームペン(記名用)
 - ⑥ クーピー
 - ⑦ セロテープ
 - ⑧ 「ひらがな・すうじたのしいおけいこ」

算数セット・道具箱の中身は、家でご確認ください。

不良品・不足品の連絡について

○連絡帳にて、お知らせください。
もの・様子について

※不良品については、現品を添えてください。